



CAMPEONATO NACIONAL DE ENDURO

CONVOCATORIA 2026

LA COMISIÓN NACIONAL DE ENDURO, A.C.(CNE), LA FEDERACIÓN MEXICANA DE MOTOCICLISMO, A.C. (FMM), Y EL MOTOCUB VELAQUEZ PROMO RACING CONVOCAN A PARTICIPAR EN LA SEGUNDA Y TERCERA FECHA DEL CAMPEONATO NACIONAL DE ENDURO 2026, QUE SE LLEVARÁ A CABO LOS DÍAS SÁBADO 28 DE FEBRERO Y DOMINGO 01 DE MARZO , EN OAXACA, OAX.

LAS CARRERAS SE DESARROLLARÁN CONFORME A REGLAMENTACIÓN 2026 DE LA CNE, A ESTA CONVOCATORIA Y A LAS INDICACIONES DEL ORGANIZADOR.

1. UBICACIÓN: Zaachila, Oaxaca.

CARRETERA: Carretera a San Miguel Peras, entre Villa de Zaachila y Lalobera, Oaxaca.	POBLACIÓN MÁS CERCANA: Oaxaca de Juarez.
TIEMPO DE TRASLADO DESDE: CIUDAD DE MÉXICO: 6:30 HRS. DESDE MORELIA: 9:00 HRS. DESDE PACHUCA: 7:00 HRS. DESDE TOLUCA: 8 HRS. DESDE PUEBLA: 5 HRS.	COORDENADAS DE LA ZONA DE META Y PITS: ENTRADA A PITS. 16°56'59.3"N 96°47'50.5"W https://maps.app.goo.gl/TthSNWPdPcBhGcp5A?g_st=aw (GOOGLE EARTH)

2. ORGANIZADOR

NOMBRE: EMILIO VELAQUEZ

E-MAIL: enlace@cne.com.mx

DIRECCIÓN: Oaxaca,Oax. .

CAMPEONATO NACIONAL DE ENDURO

3. INSCRIPCIONES

LAS INSCRIPCIONES ESTARÁN ABIERTAS A PARTIR DEL DÍA VIERNES 06 DE FEBRERO DE 2026 Y SE CERRARÁN EL DÍA JUEVES 26 DE FEBRERO DE 2026, EN PUNTO DE LAS 17:00 HRS. EN CASO DE TENER ALGUN TEMA EN LA INSCRIPCION POST HORARIO, FAVOR DE COMUNICARSE AL 5641609764 (CNE ENLACE)

COSTO DE INSCRIPCIÓN:

- CATEGORÍAS MAYORES (MASCULINO): \$2,650.00 HASTA 22/ 02/26 Y \$3,150.00 HASTA CIERRE DE INSCRIPCIONES.
- CATEGORÍA JUNIOR PRO: (MASCULINO/FEMENINO) \$2,650.00 HASTA 26/02/26 Y \$3,150.00 HASTA CIERRE DE INSCRIPCIONES.
- CATEGORÍAS JUVENILES (FEMENINO Y MASCULINO): \$1,350.00 HASTA 26/02/26 Y \$1,850.00 HASTA CIERRE DE INSCRIPCIONES.
- CATEGORÍAS INFANTILES (FEMENINO Y MASCULINO): \$1,100.00 HASTA 26/02/26 Y \$1,600.00 HASTA CIERRE DE INSCRIPCIONES.

PROCEDIMIENTO:

- ENTRA A [HTTP://CNE.COM.MX](http://CNE.COM.MX) Y REALIZA TU PRE-REGISTRO.
- SIGUE EL PASO A PASO.
- REALIZA TU PAGO A TRAVÉS DE PAYPAL.
- EL SISTEMA TE COLOCARÁ INMEDIATAMENTE EN LA LISTA DE INSCRITOS







DUDAS O ACLARACIONES AL WhatsApp **5641609764**

ES OBLIGATORIO EL USO DE TAPETE ECOLÓGICO EN LA ZONA DE PITS PARA RECARGA DE COMBUSTIBLE. EL ORDEN DE SALIDA SE ASIGNARÁ CONFORME AL ORDEN DE RECEPCIÓN DE INSCRIPCIONES. ES RESPONSABILIDAD DE CADA PILOTO ASÍ COMO SUS PITS RECOGER SU BASURA DESPUÉS DE CADA EVENTO PARA DEJAR EL ÁREA PERFECTAMENTE LIMPIA O DE LO CONTRARIO SE EFECTUARÁ SANCIÓN CORRESPONDIENTE.

*****CUIDA EL MEDIO AMBIENTE****

CAMPEONATO NACIONAL DE ENDURO

4. INFORMACIÓN DE LA PISTA

 CLIMA DE LA REGIÓN agradable, cálido durante el día y fresco a frío durante la noche y la madrugada	 TEMPERATURA 25°C y 28°C (78°F - 83°F)	 ALTURA SOBRE NIVEL DEL MAR 1,520 M MIN
 TIPO DE TERRENO Pedregoso y Arenoso	 LONGITUD APROX. POR VUELTA 25 km	 PRUEBAS ESPECIALES Dos de 4 Km cada una

MAPA DE LA PISTA Y/O VÍNCULO, EN LA SECCIÓN ANEXOS.

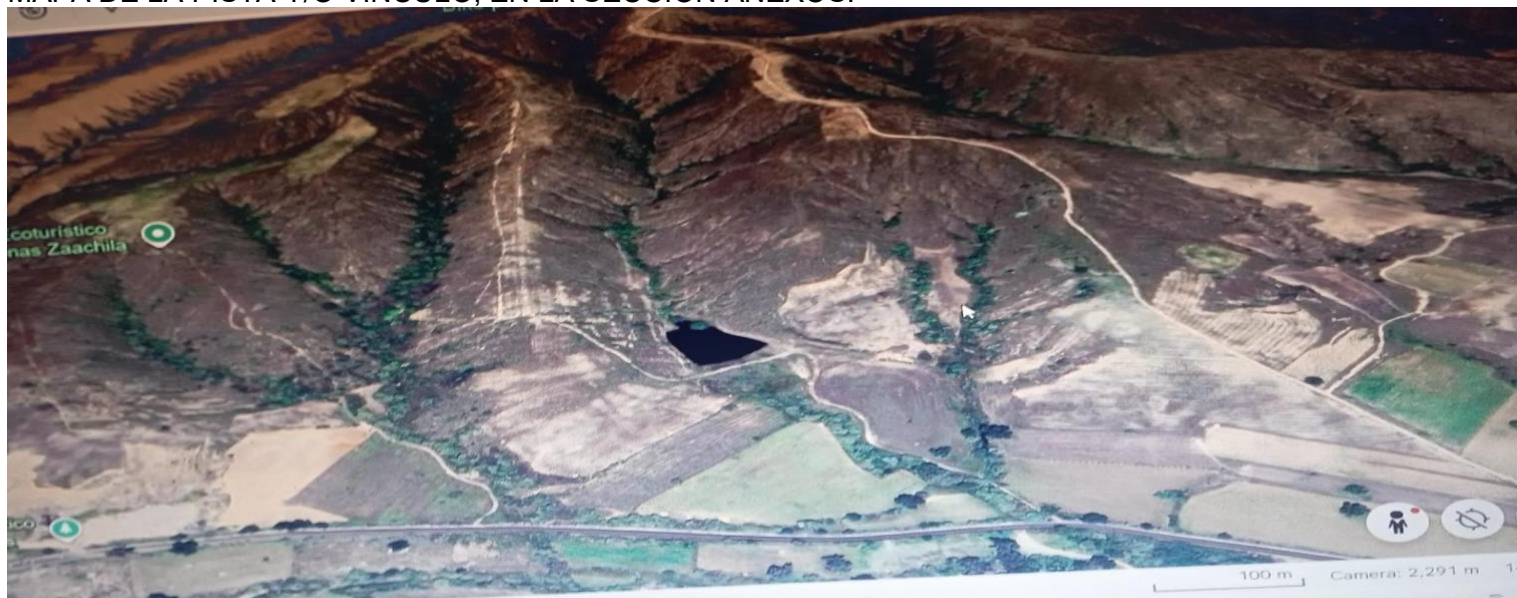

CAMPEONATO NACIONAL DE ENDURO

OFICIALES

COMISARIO: JAVIER GARZA BOLADO

JUEZ DE PISTA: HUGO JUAREZ MIGUEL

PARQUE CERRADO: OMAR SANCHEZ

META: JOSE FRANCISCO RAMIREZ HERNANDEZ

PITS: CARLOS JUAREZ GUADARRAMA

LIMITADA: ARTURO RAMIREZ CANDIA

MARSHAL: JUAN MANUEL GONZALEZ BORTOLINI

REPRESENTANTES CNE:

COMISIONADO NACIONAL: RICHARD SOKOL BALDWIN

TESORERIA/CHRONO: ISRAEL VALDÉS GUERRA

DIRECTOR TÉCNICO y CATEGORÍAS MAYORES: ANTONIO SAHAGUN

DIRECTOR ECOLOGIA: STEPHANIE EVERSBUCH

CATEGORÍAS JUVENILES: MIGUEL RUIZ DE CHAVEZ

CATEGORÍAS INFANTILES: GERARDO RAMIREZ

CAMPEONATO NACIONAL DE ENDURO

5. PROGRAMA

VIERNES 27 DE FEBRERO

8:00 AM APERTURA PADDOCK
10:00 A.M. RECORRIDO PARA CAMINAR LAS PISTAS ESPECIALES
2:00 PM ENTRENAMIENTOS INFANTILES
3:00 PM RECONOCIMIENTO PISTA JUVENILES Y FEMENIL
6:00 PM TERMINAN ENTRENAMIENTOS INFANTILES

SÁBADO 28 DE FEBRERO

7:00 AM APERTURA CAMPO CERRADO JUVENILES (CHECAR REGLAMENTO PARTICULAR)
8:00 AM ARRANCA PRIMER JUVENIL A Y/O PRIMER FEMENIL A (CHECAR REGLAMENTO PARTICULAR)
8:10 AM ARRANCA PRIMER JUVENIL B (CHECAR REGLAMENTO PARTICULAR)
8:30 AM PRIMER HEAT INFANTIL (CHECAR REGLAMENTO PARTICULAR)
9:00 AM SEGUNDO HEAT INFANTIL (CHECAR REGLAMENTO PARTICULAR)
9:00 AM APERTURA CAMPO CERRADO CATEGORÍA ADULTOS
10:30 AM PREMIACIÓN INFANTIL
10:30 AM SE CIERRA CAMPO CERRADO CATEGORÍA ADULTOS (CHECAR REGLAMENTO PARTICULAR)
11:30 AM ARRANCAN
5:00 PM A 6:00PM ACABA ESE DÍA LAS CARRERAS

DOMINGO 01-MARZO

7:00 AM APERTURA CAMPO CERRADO CATEGORÍA ADULTOS
8:00 AM ARRANCAN
10:30 A.M. SE CIERRA CAMPO CERRADO
3:00 PM CLAUSURA DEL EVENTO

CAMPEONATO NACIONAL DE ENDURO

6. SERVICIOS MÉDICOS



Hospital Reforma

Reforma 613, RUTA INDEPENDENCIA, Centro, 68000 Oaxaca de Juárez, Oax.

Hospital San Lucas

Av Belisario Domínguez 202, Reforma, 68050 Oaxaca de Juárez, Oax.

7. HOSPEDAJE

NOMBRE	DIST. A PITS (MIN)	UBICACIÓN	PRECIO	WEB SITE	TELÉFONO
Hotel Victoria	30 minutos.	Carretera internacional Km 545 S/N Col. Figueroa, 68080 Oaxaca de Juárez, Oax.	CODIGO EDR26	Hotelvictoriaoax.com.mx	950 502 0850 Whatsapp 951 200 4531
	35 minutos	PRIVADADE LAS FLORES No 109 COL. REFORMA. C.P 68050 OAXACA, OAX	1 P \$ 1,201.00 2 P \$ 1,344.00 3 P \$ 1,790.00 4 P \$ 2,294.00	Pag. Web: www.suitescolibri.com.mx	Tel.: (951) 51 3 64 33 y 51 3 62 11 WhatsApp: 951 458 10
	35 minutos	Clzda. Héroes de Chapultepec #1020	Hab. Sencilla 1P \$ 1,045.00 Hab. Doble 2 P \$ 1,280.00 Hab. Triple 3 P \$ 1,615.00 Hab. Cuádruple 4P \$ 1,835.00	Email: hotel.veracruz.oaxaca1@gmail.com	Tels. (951) 51 5 05 11 ó 51 5 06 11 WHATSSAP 9514581030

8. ATRACTIVOS DE LA ZONA:

Zona Arqueológica de Monte Alban
Zona Arqueológica de Mitla
Árbol del Tule
Templo de Santo Domingo de Guzman.
Zona gastronómica de Zaachila.

9: RECOMENDACIONES PARTICULARES PARA ESTE EVENTO:

Hidratación

10. EXTRAS: 11. PATROCINADORES:





CAMPEONATO NACIONAL DE ENDURO

PATROCINADORES LOCALES:

