



CAMPEONATO NACIONAL DE ENDURO CONVOCATORIA 2025

La Federación Mexicana de Motociclismo, A.C. (FMM), la Comisión Nacional de Enduro (CNE) y ENDURO ALPINO MORELIA convocan a participar en la 1a y 2a Fecha del Campeonato Nacional de Enduro 2025, que se llevará a cabo los días 24 y 25 de Enero , en Morelia Michoacán a un costado del SAN JOSE DE LAS TORRES .MICH (PASANDO ALTOZANO)

Las carreras se desarrollarán conforme a reglamentación 2026 de la FMM y CNE, a esta convocatoria y a las indicaciones del organizador.

1. UBICACIÓN: SAN JOSE DE LAS TORRES

Carretera nacional: Carretera local en Morelia a SAN JOSE DE LAS TORRES	Población más cercana: Morelia a 8 Kms de Altozano
Tiempo de traslado desde Ciudad de México: 3:00hrs Desde Guadalajara: 3:30hrs. Desde Pachuca: 5:30hrs. Desde Puebla: 6:30hrs.	Coordenadas de la zona de meta y pits: 19°39'48.82"N (Google Maps) 101° 07'152.59"O (Google Earth)

2. ORGANIZADOR

Nombre: FERNANDO CHAVEZ
Enduro Alpino Morelia/ BRIBONES

WhatsApp : 443 273 6914



CAMPEONATO NACIONAL DE ENDURO

3. INSCRIPCIONES

Las inscripciones estarán abiertas a partir del día **26 de Diciembre 2024** y se cerrarán el día **24 Enero del 2025** , en punto de las **17:00 hrs.**

Costo de inscripción:

- Categorías Mayores (masculino): \$2,650.00 hasta 01/15/25 y \$3,150.00 hasta cierre de inscripciones.
- Categorías Mayores (femenino): \$1,3500.00 hasta 01/15/25 y \$1,850.00 hasta cierre de inscripciones.
- .
- Categorías Juveniles (femenino y masculino): \$1,350.00 hasta 01/15/25 y \$1,850.00 hasta cierre de inscripciones.
- Categorías Infantiles (femenino y masculino): \$1,100.00 hasta 01/15/25 y \$1,600.00 hasta cierre de inscripciones.

Procedimiento:

- Entra a <http://cne.com.mx> y realiza tu pre-registro.
- Sigue el paso a paso.
- Realiza tu pago a través de PAYPAL.
- El sistema te colocara inmediatamente en la lista de inscritos

Dudas o aclaraciones al siguiente correo electrónico
enlace@cne.com.mx

ES OBLIGATORIO EL USO DE TAPETE ECOLÓGICO EN LA ZONA DE PITS PARA RECARGA DE COMBUSTIBLE EL ORDEN DE SALIDA SE ASIGNARÁ CONFORME AL ORDEN DE RECEPCIÓN DE INSCRIPCIONES. ES RESPONSABILIDAD DE CADA PILOTO ASÍ COMO SUS PITS RECOGER SU BASURA DESPUÉS DE CADA EVENTO PARA DEJAR EL ÁREA PERFECTAMENTE LIMPIA O DE LO CONTRARIO SE EFECTUARÁ SANCIÓN CORRESPONDIENTE.

*****CUIDA EL MEDIO AMBIENTE*****

CAMPEONATO NACIONAL DE ENDURO

ZONA DE PITS

A 1 KM ADELANTE SAN JOSE DE LAS TORRES

Leyenda

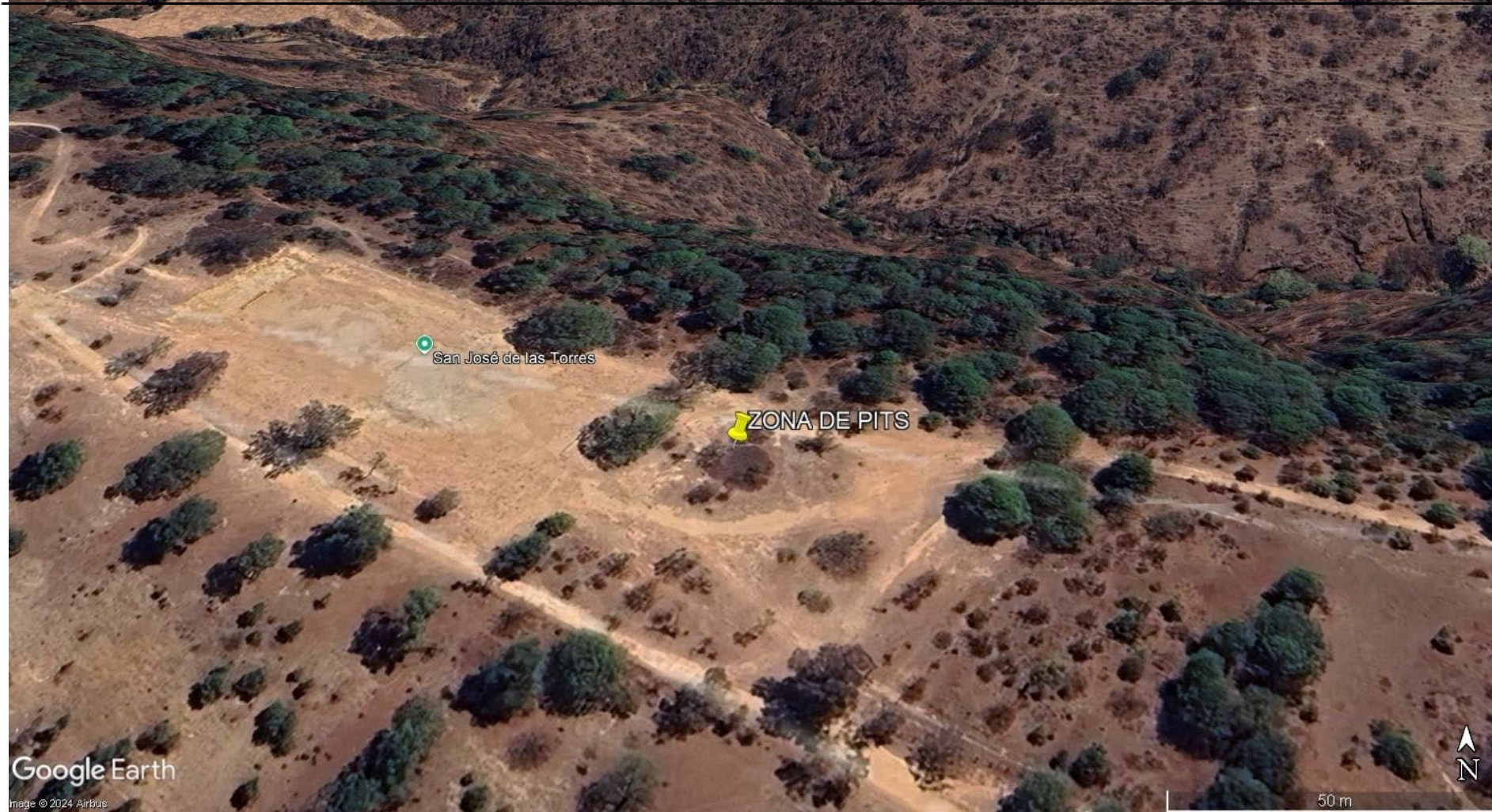









CAMPEONATO NACIONAL DE ENDURO



4. INFORMACIÓN DE LA PISTA

 CLIMA DE LA REGIÓN 21* máxima durante el día	 TEMPERATURA 21* máxima 05* mínima mañanas	 ALTURA SOBRE NIVEL DEL MAR 2,100 mts s/m
 TIPO DE TERRENO Bosque- desierto alto	 LONGITUD APROX. POR VUELTA 29.9 kms	 PRUEBAS ESPECIALES 1 HERRADURA ENCINTADA 1 LINEAL O PUNTO A PUNTO

Mapa de la pista y/o vínculo, en la sección anexos.

OFICIALES

Comisario: JAVIER GARZA
 Parque Cerrado: Ana Herreros
 Pits: Roberto Gutierrez

Juez De Pista: FERNANDO CHAVEZ
 Meta: LILIANA TREVIÑO
 Limitada: ALEJANDRO MOYA
 Jueces de Velocidades : equipo Camac (club Automovilistico morelia)

Marshal :OSVALDO ROMERO
 FMM : Placido Ruelas
 Representantes CNE :
 CNE : RICHARD SOKOL
 Categorías Mayores : ANTONIO SAHAGUN
 Categorías Juveniles : José Luis Pérez
 Categorías Infantiles : PATRICIO LARA



CAMPEONATO NACIONAL DE ENDURO

5. PROGRAMA

VIERNES 23 DE ENERO

8:00 AM APERTURA PADDOCK

10:00 AM SE ABRE PISTA/RECORRIDO A TODOS PARA CAMINAR LA PISTA ESPECIALES DE 14KM APROX PARA TODOS LOS PILOTOS

2:00 PM ENTRENAMIENTOS INFANTILES

3:00 PM A 5 :00PM RECONOCIMIENTO EN MOTO PISTA JUVENILES

6:00 PM TERMINAN ENTRENAMIENTOS INFANTILES Y SE CIERRA PISTA

SÁBADO 24 DE ENERO

7:00 AM APERTURA CAMPO CERRADO JUVENILES (CHECAR REGLAMENTO PARTICULAR)

8:30 AM SE CIERRA CAMPO CERRADO JUVENILES (CHECAR REGLAMENTO PARTICULAR)

9:00 AM ARRANCAN JUVENILES A (CHECAR REGLAMENTO PARTICULAR)

9:00 AM APERTURA CAMPO CERRADO CATEGORÍA ADULTOS (CHECAR REGLAMENTO PARTICULAR)

9:01 AM ARRANCA JUVENILES B Y FEMENILES A (CHECAR REGLAMENTO PARTICULAR)

9:10 AM PRIMER HEAT INFANTIL 4 A 6 (CHECAR REGLAMENTO PARTICULAR)

9:40 AM PRIMER HEAT INFANTIL 7 A 9 (CHECAR REGLAMENTO PARTICULAR)

10:15 AM SEGUNDO HEAT INFANTIL 4 A 6 (CHECAR REGLAMENTO PARTICULAR)

10:45 AM SEGUNDO HEAT INFANTIL 7 A 9 (CHECAR REGLAMENTO PARTICULAR)

11:00 AM SE CIERRA CAMPO CERRADO CATEGORÍA ADULTOS Y SE INGRESAN MOTOS A ZONA ARRANQUE (CHECAR REGLAMENTO PARTICULAR)

12:00 AM TERMINA CATEGORÍAS JUVENILES (CHECAR REGLAMENTO PARTICULAR)

5:30 PM ACABA CATEGORÍA ADULTOS (CHECAR REGLAMENTO PARTICULAR)

4 :30 PM PREMIACIÓN DE INFANTILES FECHA 9 Y 10 Y PREMIACIÓN CARRERA ANTERIOR (ZONA DE MÉTA)

5:00 PM TERMINA DÍA DE CARRERAS



CAMPEONATO NACIONAL DE ENDURO

DOMINGO 25 DE ENERO

7:00 AM APERTURA CAMPO CERRADO CATEGORÍA ADULTOS (CHECAR REGLAMENTO PARTICULAR)
9:00 AM SE CIERRA CAMPO CERRADO CATEGORÍA ADULTOS (CHECAR REGLAMENTO PARTICULAR)
9:00 AM ARRANCAN PRIMER PILOTO CATEGORÍAS ADULTOS (CHECAR REGLAMENTO PARTICULAR)
2:30 PM ACABA CATEGORÍA ADULTOS (CHECAR REGLAMENTO PARTICULAR)
3:00 PM CLAUSURA DEL EVENTO

6. SERVICIOS MÉDICOS

HOSPITAL CERCANO A PITS

HOSPITAL ANGELES UBICADO EN ALTOZANO A SOLO 9 KMS DE PITS

HOSPITAL STAR MÉDICA UBICADO A 10 KMS DE LA ZONA DE PITS

SERVICIOS MEDICOS PRIVADOS CON 3 AMBULANCIAS

1 AMBULANCIA EN PITS ,

1 AMBULANCIA EN ZONA INICIO DE HERRADURA

1 AMBULANCIA FIN DE LINEAL



CAMPEONATO NACIONAL DE ENDURO

7. HOSPEDAJE

NOMBRE	DIST. A PITS (MIN)	UBICACIÓN	PRECIO	WEB SITE	TELÉFONO
HOTEL FIESTA INN morelia ALTOZANO	8 kms	PLAZA ALTOZANO	1,690.00 CENCILLA 1,801 DOBLE 2,118. TRIPLE	www.fiestainnaltozano.com codigo de reservacion G1VVXY@MOA	Central de Reservaciones: Teléfono: 443 322 3150 DANIELA T PINEDA
HOTEL HORIZONT	14 kms	entronque salida a mil cumbres		TARIFAS DOBLE SIN DESAYUNO 1,395.00 DOBLE CON DESAYUNO 1,550.00	443 155 0655 443 113 1500



CAMPEONATO NACIONAL DE ENDURO

--	--	--	--	--	--

8. ATRACTIVOS DE LA ZONA:

Morelia es la capital del estado de Michoacán, en la zona central de México. Las calles estrechas del centro de la ciudad colonial están rodeadas de edificios bien conservados del siglo XVII y XVIII, contruidos con la piedra rosa característica de la región. Uno de esos edificios es la imponente Catedral de Morelia, de estilo barroco. Sus altísimas y elegantes torres gemelas dominan la plaza central de la ciudad, la Plaza de Armas

Catedral de Morelia



CAMPEONATO NACIONAL DE ENDURO

Uno de los atractivos turísticos de Morelia es su Catedral, cuyas torres son de las más altas de todo México, pues miden 66.8 metros. Cuenta con un monumental órgano tubular y gracias a la calidad del sonido al interior de la Catedral, ha sido sede del Festival Internacional de Música de Morelia . Sabados por las noches el encendido de la catedral a las 7;30 pm con música y fuegos artificiales un atractivo único zona centro recomendación bajar en UBER

9: RECOMENDACIONES PARTICULARES PARA ESTE EVENTO:

- 1.- Favor de tomar en cuenta la distancia del hotel a pits,**
- 2.- VIERNES DESCARGAR TOLDOS Y EQUIPO DE PITS Y PASAR AL AREA DE ESTACIONAMIENTO**
- 3.- SÁBADO DESCARGAR Y DE INMEDIATO LLEVAR SU AUTO A LA ZONA DE ESTACIONAMIENTO**
- 4.- SEGUIR INSTRUCCIONES DE LAS PERSONAS ENCARGADAS DE ASIGNAR ESPACIOS**

10. EXTRAS:

- 1.-PRUEBA ESPECIAL PUNTO A PUNTO SE PODRÁ CAMINAR DESDE EL DÍA JUEVES , SE PUEDE LA PRUEBA DE PUNTO A PUNTO ESTARA UBICADA AL SALIR DE PITS A 1.5 KMS LA PODRÁN CAMINAR NOTA IMPORTANTE : MANDAR A ALGUIEN POR USTEDES A LA PARTE FINAL DE LA PRUEBA DE PUNTO A PUNTO .**
- 2.- LA PRUEBA HERRADURA SE PODRÁ CAMINAR LA PRUEBA SE REALIZARA AL TERMINO DEL RECORRIDO DE ENDURO , ESTA UBICADA AUN COSTADO DE LOS PITS. ESTA PRUEBA CONTARA DESDE LA 1er VUELTA**



CAMPEONATO NACIONAL DE ENDURO



11. PATROCINADORES OFICIALES CNE:



PATROCINADORES LOCALES:



ICH





CAMPEONATO NACIONAL DE ENDURO





CAMPEONATO NACIONAL DE ENDURO

CAMPEONATO NACIONAL DE ENDURO 2026

COMISION NACIONAL DE ENDURO MEXICO

NO TE LO PUEDES PERDER
24 Y 25 DE ENERO

CARRERA EN MEMORIA DE DON ALBERTO ZARZOSA No. 722

comision.enduro comision.enduro

www.cne.com.mx

TRIUMPH RACING

