

CAMPEONATO NACIONAL DE ENDURO

CONVOCATORIA 2025

La Federación Mexicana de Motociclismo, A.C. (FMM), la Comisión Nacional de Enduro (CNE) y el Moto Club LOS BRIBONES convocan a participar en la 7a y 8a Fecha del Campeonato Nacional de Enduro 2025, que se llevará a cabo los días 17 Y 18 DE MAYO, en HUASCA HIDALGO en el parque ecológico BOSQUE DE ZEMBO EN HUASCA HIDALGO.

Las carreras se desarrollarán conforme a reglamentación 2025 de la FMM y CNE, a esta convocatoria y a las indicaciones del organizador.

1. UBICACIÓN: PARQUE ECOLÓGICO DE ZEMBO

Carretera nacional: Carretera local a zembo km 5	Población más cercana: HUASCA HIDALGO 5 KMS
Tiempo de traslado desde Ciudad de México: 3:00hrs Desde Guadalajara: 6:30hrs. Desde Pachuca: 1:30hrs. Desde Puebla: 2:30hrs. De Morelia: 4:30	Coordenadas de la zona de meta y pits: https://maps.app.goo.gl/brXyhspGmcpR9vTA7

2. ORGANIZADOR

Nombre: CESAR HERREROS
 Enduro Alpino Morelia/ BRIBONES

WhatsApp: 443 364 9790

CAMPEONATO NACIONAL DE ENDURO

3. INSCRIPCIONES

Las inscripciones estarán abiertas a partir del día **28 de abril 2024** y se cerrarán el día **15 DE MAYO del 2025**, en punto de las **17:00 hrs.**

Costo de inscripción:

- Categorías Mayores (masculino): \$2,650.00 hasta 10/05/25 y \$3,150.00 hasta cierre de inscripciones.
- Categorías Mayores (femenino): \$1,3500.00 hasta 10/05/25 y \$1,850.00 hasta cierre de inscripciones.
- .
- Categorías Juveniles (femenino y masculino): \$1,350.00 hasta 10/05/25 y \$1,850.00 hasta cierre de inscripciones.
- Categorías Infantiles (femenino y masculino): \$1,100.00 hasta 10/05/25 y \$1,600.00 hasta cierre de inscripciones.

Procedimiento:

- Entra a <http://cne.com.mx> y realiza tu pre-registro.
- Sigue el paso a paso.
- Realiza tu pago a través de PAYPAL.
- El sistema te colocara inmediatamente en la lista de inscritos

Dudas o aclaraciones al siguiente correo electrónico
enlace@cne.com.mx



CAMPEONATO NACIONAL DE ENDURO

Es obligatorio el uso de tapete ecológico en la zona de pits para recarga de combustible. El orden de salida se asignará conforme al orden de recepción de inscripciones. Es responsabilidad de cada piloto y sus pits recoger su basura después de cada evento para dejar el área perfectamente limpia; de lo contrario, se aplicará una sanción correspondiente.





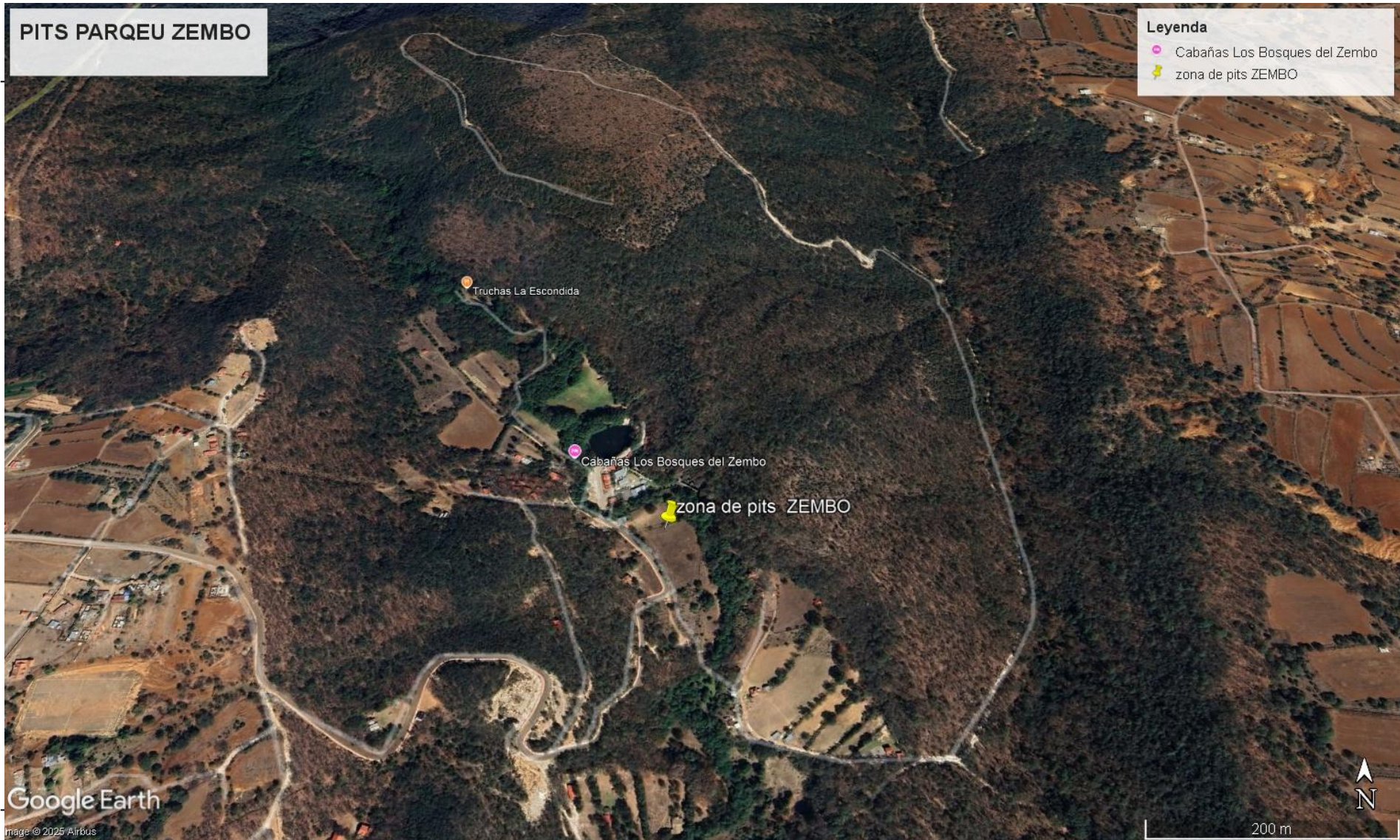

*****CUIDA EL MEDIO AMBIENTE*****

CAMPEONATO NACIONAL DE ENDURO



CAMPEONATO NACIONAL DE ENDURO

4. INFORMACIÓN DE LA PISTA

 <p>CLIMA DE LA REGIÓN 27* máxima durante el día</p>	 <p>TEMPERATURA 27* máxima 07* mínima mañanas</p>	 <p>ALTURA SOBRE NIVEL DEL MAR 2,750 mts s/m</p>
 <p>TIPO DE TERRENO Bosque- DE ENCINOS</p>	 <p>LONGITUD APROX. POR VUELTA 20.8 kms</p>	 <p>PRUEBAS ESPECIALES</p> <ul style="list-style-type: none"> • 1 Enduro Test • 2 Enduro Test

Mapa de la pista y/o vínculo, en la sección anexos.

OFICIALES

Comisario: JAVIER GARZA

Parque Cerrado: ANA HERREROS

Pits: IGNACIO HERNANDEZ

Marshal : EUGENIO HERNANDEZ

FMM : Placido Ruelas

Representantes CNE :

CNE : RICHARD SOKOL

Categorías Mayores : JAVIER GARZA

Categorías Juveniles : JOSE LUIS PEREZ

Categorías Infantiles : ALBERTO ZARSOZA

Juez De Pista: CESAR HERREROS

Meta: LILIANA TREVIÑO

Limitada: ALEJANDRO MOYA

Jueces de Velocidades :LOCALES DE HUASCA)

CAMPEONATO NACIONAL DE ENDURO

5. PROGRAMA

VIERNES 16 DE MAYO

8:00 AM APERTURA Paddock

10:00 AM SE ABRE PISTA/RECORRIDO A TODOS PARA CAMINAR LA PISTA ESPECIALES DE 14KM APROX PARA TODOS LOS PILOTOS

2:00 PM ENTRENAMIENTOS INFANTILES

3:00 PM A 5 :00PM RECONOCIMIENTO EN MOTO PISTA JUVENILES Y ADULTOS 2 VUELTAS MÁXIMO

6:00 PM TERMINAN ENTRENAMIENTOS INFANTILES Y SE CIERRA PISTA/RECORRIDO DE ADULTOS Y JUVENILES PARA TODOS.

8 :00 PM PREMIACION TEMPORADA 2024 PARQUE BOSQUE ZEMBO

8 :30 PM JUNTA DE PILOTOS

SÁBADO 17 DE MAYO

7:00 AM APERTURA CAMPO CERRADO JUVENILES (CHECAR REGLAMENTO PARTICULAR)

7:30 AM SE CIERRA CAMPO CERRADO JUVENILES (CHECAR REGLAMENTO PARTICULAR)

8:00 AM ARRANCAN JUVENILES A (CHECAR REGLAMENTO PARTICULAR)

9:00 AM APERTURA CAMPO CERRADO CATEGORÍA ADULTOS (CHECAR REGLAMENTO PARTICULAR)

9.01 AM ARRANCA JUVENILES B Y FEMENILES A (CHECAR REGLAMENTO PARTICULAR)

9:10 AM PRIMER HEAT INFANTIL 4 A 6 (CHECAR REGLAMENTO PARTICULAR)

9:40 AM PRIMER HEAT INFANTIL 7 A 9 (CHECAR REGLAMENTO PARTICULAR)

10:30 AM SE CIERRA CAMPO CERRADO CATEGORÍA ADULTOS Y SE INGRESAN MOTOS A ZONA ARRANQUE (CHECAR REGLAMENTO PARTICULAR)

10:15 AM SEGUNDO HEAT INFANTIL 4 A 6 (CHECAR REGLAMENTO PARTICULAR)

10:45 AM SEGUNDO HEAT INFANTIL 7 A 9 (CHECAR REGLAMENTO PARTICULAR)

11:00 AM ARRANCAN PRIMER EXPERTO Y CATEGORÍAS SUBSECUENTES (CHECAR REGLAMENTO PARTICULAR)

12:00 AM TERMINA CATEGORÍAS JUVENILES (CHECAR REGLAMENTO PARTICULAR)

5:30 PM ACABA CATEGORÍA ADULTOS (CHECAR REGLAMENTO PARTICULAR)

4 :30 PM PREMIACIÓN DE INFANTILES FECHA 9 Y 10 Y PREMIACIÓN CARRERA ANTERIOR (ZONA DE META)

5:00 PM TERMINA DÍA DE CARRERAS

CAMPEONATO NACIONAL DE ENDURO

DOMINGO 18 DE MAYO

7:00 AM APERTURA CAMPO CERRADO CATEGORÍA ADULTOS (CHECAR REGLAMENTO PARTICULAR)
9:00 AM SE CIERRA CAMPO CERRADO CATEGORÍA ADULTOS (CHECAR REGLAMENTO PARTICULAR)
9:00 AM ARRANCAN PRIMER PILOTO CATEGORÍAS ADULTOS (CHECAR REGLAMENTO PARTICULAR)
2:30 PM ACABA CATEGORÍA ADULTOS (CHECAR REGLAMENTO PARTICULAR)
3:00 PM CLAUSURA DEL EVENTO

6. SERVICIOS MÉDICOS

HOSPITAL CERCANO A PITS

HOSPITAL CENTRO DE SALUD HUASCA DE OCAMPO a 18 minutos

SERVICIOS MÉDICOS PRIVADOS CON 3 AMBULANCIAS

1 AMBULANCIA EN PITS,

1 AMBULANCIA FIN DE LINEAL 1

1 AMBULANCIA FIN DE LINEAL 2

CAMPEONATO NACIONAL DE ENDURO

7. HOSPEDAJE

NOMBRE	DIST. A PITS (MIN)	UBICACIÓN	PRECIO	WEB SITE	TELÉFONO
CABAÑAS RINCON ESCONDIDO	8 kms	HUASCA HIDALGO	700.00 P/P CABAÑA 2 P 1400 700.00 POR PERSONA	FACEBOOK RINCON ESCONDIDO	Central de Reservas: Teléfono: 771 140 5889
HOTEL RINCONADA LOS ROBLES CABAÑAS	7 Kms	HUASCA	SENCILLA 1,500 DOBLE 2,300	RESERVAR CON TIEMPO no tienen restaurante	771 100 6757 YESENIA HDZ VENTAS
FINCA LA BÓVEDA HOTEL Y CABAÑAS	7 kms	CENTRO HUASCA		TARIFAS SENCILLA 1,100.00 HAB DOBLE DOS CAMAS 1,650.00	443 155 0655 443 113 1500
HOTEL REAL DE HUASCA	8 KMS	CENTRO DE HUASCA	2 PERSONAS 800.00 3 PERSONAS 1,000	4 PERSONAS 1,200.00	TEL 771 300 1554
Hotel Finca las Bóvedas			Habitación 2 Personas \$1,100 3 o 4 Personas \$ 1,650 5 o 6 Personas \$ 1,950	Facebook : Hotel Finca Las Bóvedas	Teléfono : 771 - 792- 0344 Whatss App: 775- 113-67-66

CAMPEONATO NACIONAL DE ENDURO

8. ATRACTIVOS DE LA ZONA:

Huasca de Ocampo es una ciudad del estado central de Hidalgo, México. Es conocida por sus cerámicas y tiene calles angostas bordeadas de tiendas de artesanía. La Iglesia de San Juan Bautista del siglo XVI honra al santo patrono de la ciudad. Cerca están los Prismas Basálticos, una alta formación rocosa con cascadas desde la Presa San Antonio. Al oeste está el Parque Nacional El Chico, con cascadas y senderos en el bosque

9: RECOMENDACIONES PARTICULARES PARA ESTE EVENTO:

- 1.- Favor de tomar en cuenta la distancia del hotel a pits.**
- 2.- VIERNES DESCARGAR TOLDOS Y EQUIPO DE PITS Y PASAR AL AREA DE ESTACIONAMIENTO el parque cobrara 100 pesos por vehículo y 50 pesos por persona entrada al parque por día.**
- 3.- SABADO DESCARGAR Y DE INMEDIATO LLEVAR SU AUTO A LA ZONA DE ESTACIONAMIENTO.**
- 4.- SEGUIR INSTRUCCIONES DE LAS PERSONAS ENCARGADAS DE ASIGNAR ESPACIOS.**

CAMPEONATO NACIONAL DE ENDURO

10. EXTRAS:

1.- Prueba Especial 1 Enduro Test:

Esta prueba estará disponible para caminar a partir del jueves. Es posible llegar en automóvil hasta las dos pruebas. Se recomienda que alguien los lleve y suba a recibirlos, ya que contará como su primera vuelta.

2.- Prueba Especial 2 Enduro Test:

Esta prueba estará disponible para caminar a partir del jueves, pero es necesario que alguien los lleve al inicio de la prueba y los espere al final, debido a que cuentan con varios kilómetros de distancia. La parte final de la Prueba Especial 2 Enduro Test estará situada frente a los pits.

CAMPEONATO NACIONAL DE ENDURO

11. PATROCINADORES:

PATROCINADORES



CAMPEONATO NACIONAL DE ENDURO





CAMPEONATO NACIONAL DE ENDURO

PATROCINADORES LOCALES

