

CAMPEONATO NACIONAL DE ENDURO

CONVOCATORIA 2025

La Federación Mexicana de Motociclismo, A.C. (FMM), la Comisión Nacional de Enduro (CNE) y el campeonato ANEN convocan a participar en la 3a y 4a Fecha del Campeonato Nacional de Enduro 2025, que se llevará a cabo los días 8 y 9 de marzo en Monterrey Nuevoleon

Las carreras se desarrollarán conforme al Reglamento Nacional de Enduro 2025 de la CNE y avalado por la FMM a esta convocatoria y a las indicaciones del organizador.

1. UBICACIÓN: GARCÍA NUEVOLEÓN

Carretera Nacional: Anillo Periférico de MTY (km 100)	Población más cercana: GARCÍA
Tiempo de traslado desde Ciudad de Monterrey : 35 minutos. Desde CDMX : 10 Horas Desde Guadalajara : 9 :20 horas Desde Pachuca : 11 :30 horas	Coordenadas de la zona de meta y pits: https://maps.app.goo.gl/A4ZqGB9K4nGXY48Z9 Salida de Carretera https://maps.app.goo.gl/dWc88vrXGjTzDZLC7 Pits

2. ORGANIZADOR

Nombre: Jorge Gonzalez
Présidente ANEN

WhatsApp : 8182521881
Email : jgonzalezm@me.com

CAMPEONATO NACIONAL DE ENDURO

3. INSCRIPCIONES

Las inscripciones estarán abiertas a partir del día **15 de febrero** y se cerrarán el jueves **06 de marzo**, en punto de las **17:00hrs.**

Costo de inscripción:

Categorías Mayores (masculino): \$2650.00 hasta 00/00/24 y \$3150.00 hasta cierre de inscripciones.

Categoría Junior PRO: (masculino / femenino) \$2650.00 hasta 03/03/24 y \$3150.00 hasta cierre de inscripciones.

Categorías Juveniles (femenino y masculino): \$1350.00 hasta 03/03/24 y \$1850.00 hasta cierre de inscripciones.

Categorías Infantiles (femenino y masculino): \$1100.00 hasta 03/03/24 y \$1600.00 hasta cierre de inscripciones.

Procedimiento:

- Entra a <http://cne.com.mx> y realiza tu pre-registro.
- Sigue el paso a paso.
- Realiza tu pago a través de PAYPAL.
- El sistema te colocara inmediatamente en la lista de inscritos.

Dudas o aclaraciones al siguiente correo electrónico
enlace@cne.com.mx o **Whatsaap** a **CNE Enlace** +52 5641609764

ES OBLIGATORIO EL USO DE TAPETE ECOLÓGICO EN LA ZONA DE PITS PARA RECARGA DE COMBUSTIBLE. EL ORDEN DE SALIDA SE ASIGNARÁ CONFORME AL ORDEN DE RECEPCIÓN DE INSCRIPCIONES. ES RESPONSABILIDAD DE CADA PILOTO ASÍ COMO SUS PITS, RECOGER SU BASURA DESPUÉS DE CADA EVENTO PARA DEJAR EL ÁREA PERFECTAMENTE LIMPIA O DE LO CONTRARIO SE EFECTUARÁ SANCIÓN CORRESPONDIENTE.

*****CUIDA EL MEDIO AMBIENTE*****





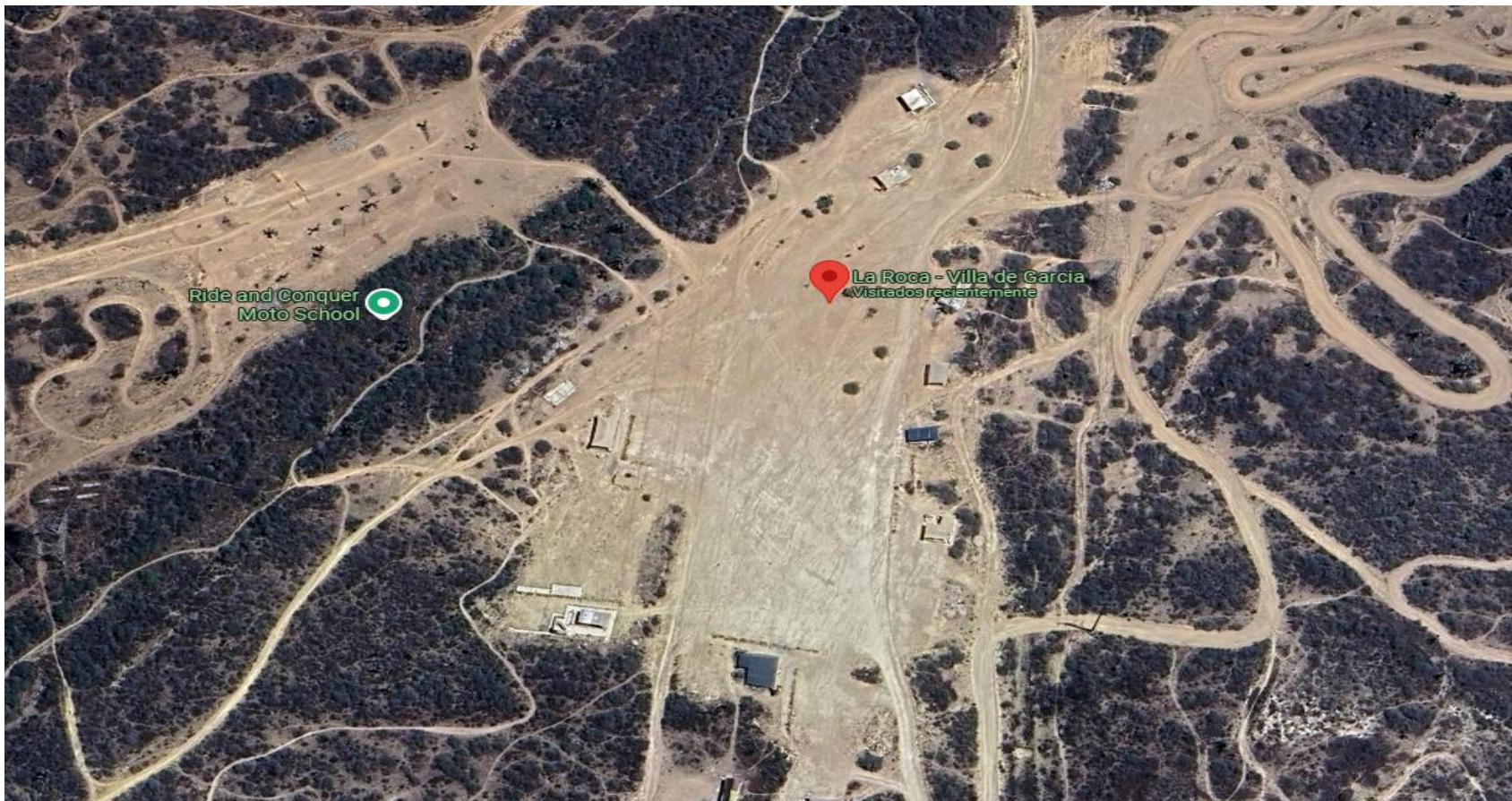

CAMPEONATO NACIONAL DE ENDURO

ZONA DE PITS



CAMPEONATO NACIONAL DE ENDURO

4. INFORMACIÓN DE LA PISTA

 <p>CLIMA DE LA REGIÓN SECO SEMICALIDO CON LLUVIAS ESCASAS TODO EL AÑO Este clima se distribuye principalmente en los municipios de Dr. Arroyo, Aramberri, Galeana y García; tiene un porcentaje de lluvia invernal mayor de 18. El rango de precipitación total anual oscila entre 200 y 400 mm y el de temperatura media entre 18 y 20°C.</p>	 <p>TEMPERATURA Entre 8 (AM) y 28 grados (Medio dia)</p>	 <p>ALTURA SOBRE NIVEL DEL MAR 600 MSNM</p>
 <p>TIPO DE TERRENO García, en Nuevo León, México, se distingue por su terreno semiárido, con un paisaje de matorrales desérticos, montañas de la Sierra Madre Oriental, y áreas urbanas en desarrollo. Este municipio presenta una mezcla de zonas áridas, valles y sierras, habitadas por flora y fauna adaptadas a condiciones de sequía.</p>	 <p>LONGITUD APROX. POR VUELTA 25 KM</p>	 <p>PRUEBAS ESPECIALES Entre 10 y 15 minutos</p>

CAMPEONATO NACIONAL DE ENDURO

OFICIALES

Comisario: JOSE LUIS RUBIO

Juez De Pista: Jorge Gonzalez

Parque Cerrado :

Meta:

Pits:

Limitada:

Jueces de Velocidades :

Marshal : Tijerina

FMM : Placido Ruelas

Representantes CNE:

Comisionado : Richard Sokol

Categorías Mayores : Javier Garza

Categorías Juveniles : José Luis Pérez

Categorías Infantiles : Alberto Zarzosa

CAMPEONATO NACIONAL DE ENDURO

5. PROGRAMA

VIERNES 7 DE MARZO

8:00 AM APERTURA PADDOCK

10:00 AM SE ABRE PISTA/RECORRIDO A TODOS PARA CAMINAR LA PISTA ESPECIALES DE 14KM APROX . PARA TODOS LOS PILOTOS

2:00 PM ENTRENAMIENTOS INFANTILES

3:00 PM A 5 :00PM RECONOCIMIENTO EN MOTO PISTA JUVENILES.

6:00 PM TERMINA ENTRENAMIENTOS INFANTILES Y SE CIERRA PISTA PARA JUVENILES

8 :00 PM VIDEO INFORMATIVO.

SÁBADO 8 MARZO

7:00 AM APERTURA CAMPO CERRADO JUVENILES (CHECAR REGLAMENTO PARTICULAR)

7 :30 AM SE CIERRA CAMPO CERRADO JUVENILES (CHECAR REGLAMENTO PARTICULAR)

8:00 AM ARRANCAN JUVENILES A (CHECAR REGLAMENTO PARTICULAR)

9:00 AM APERTURA CAMPO CERRADO CATEGORÍA ADULTOS (CHECAR REGLAMENTO PARTICULAR)

8 :10 AM ARRANCA JUVENILES B Y FEMENILES A (CHECAR REGLAMENTO PARTICULAR)

9:00 AM PRIMER HEAT INFANTIL 7 A 9 (CHECAR REGLAMENTO PARTICULAR)

9:15 AM PRIMER HEAT INFANTIL 4 A 6 (CHECAR REGLAMENTO PARTICULAR)

10:10 AM SEGUNDO HEAT INFANTIL 7 A 9 (CHECAR REGLAMENTO PARTICULAR)

10:15 AM SEGUNDO HEAT INFANTIL 4 A 6 (CHECAR REGLAMENTO PARTICULAR)

10:45 PM PREMIACIÓN DE INFANTILES FECHA 1 Y 2. (PREVIO AVISO)

11:00 AM SE CIERRA CAMPO CERRADO CATEGORÍA ADULTOS Y SE INGRESAN MOTOS A ZONA ARRANQUE (CHECAR REGLAMENTO PARTICULAR)

11:00 AM ARRANCA PRIMER PILOTO CATEGORIAS MAYORES.

12:00 AM TERMINA CATEGORÍAS JUVENILES (CHECAR REGLAMENTO PARTICULAR)

5:30 PM ACABA CATEGORÍA ADULTOS (CHECAR REGLAMENTO PARTICULAR)

6:00 PM TERMINA DÍA DE CARRERAS

DOMINGO 26 DE ENERO

7:00 AM APERTURA CAMPO CERRADO CATEGORÍA ADULTOS (CHECAR REGLAMENTO PARTICULAR)

8:00 AM ARRANCAN PIRMER PILOTO CATEGORÍAS ADULTOS (CHECAR REGLAMENTO PARTICULAR)

8:20 AM SE CIERRA CAMPO CERRADO CATEGORÍA ADULTOS (CHECAR REGLAMENTO PARTICULAR)

2:30 PM ACABA CATEGORÍA ADULTOS (CHECAR REGLAMENTO PARTICULAR)

3:00 PM CLAUSURA DEL EVENTO

CAMPEONATO NACIONAL DE ENDURO

6. SERVICIOS MÉDICOS

Hospitales privados más reconocidos en Monterrey y San Pedro Garza García, Nuevo León:

1. Hospital San José Tec de Monterrey
 - Dirección: Av. Ignacio Morones Prieto 3000, Los Doctores, 64710 Monterrey, N.L., México
 - Teléfono: +52 81 8133 0050
2. Hospital Zambrano Hellion
 - Dirección: Batallón de San Patricio 112, Real San Agustín, 66278 San Pedro Garza García, N.L., México
 - Teléfono: +52 81 8888 0000
3. Hospital Christus Muguerza Alta Especialidad
 - Dirección: Av. Hidalgo 2525 Poniente, Obispado, 64060 Monterrey, N.L., México
 - Teléfono: +52 81 8347 1010
4. OCA Hospital
 - Dirección: Av. Francisco I. Madero 1820, Centro, 64000 Monterrey, N.L., México
 - Teléfono: +52 81 8150 5000
5. Hospital CIMA
6. Doctors Hospital
 - Dirección: Ecuador 2331, Balcones de Galerías, 64620 Monterrey, N.L., México
 - Teléfono: +52 81 1133 0000

Es importante verificar la información de contacto directamente con cada institución, ya que los datos pueden cambiar con el tiempo.

CAMPEONATO NACIONAL DE ENDURO

7. HOSPEDAJE

NOMBRE	DIST. A PITS (MIN)	UBICACIÓN	PRECIO	WEB SITE	TELÉFONO
Hotel MS Milenium	38 km / 35 min	Av. José Vasconcelos 300 Ote., San Pedro Garza García, México.	2279 + tax	https://www.hotelesmilenium.com/ms-milenium Código de Reserva: GG331	+ 52 81 8368 6000
Holiday Inn Express San Jeronimo	22 km / 35 min	Ave. San Jerónimo 1082, Col. San Jerónimo, 64640 Monterrey, Nuevo León.	2165 ya con TAX	https://www.ihg.com/holidayinnexpress/hotels/us/es/find-hotels/select-roomrate?fromRedirect=true&qSrt=sBR&qIta=99801505&icdv=99801505&qSIH=MTYSJ&qCiD=06&qCiMy=022025&qCoD=10&qCoMy=022025&qGrpCd=G48&setPMCookies=true&qSHBrC=EX&qDest=Av.%20San%20Jeronimo%20:%20%201082,%20Monterrey,%20NLE,%20MX&srb_u=1&qRmFltr=/ Mencione el código: G48	Teléfono Hotel. 81 8389 6000 Mencione el código: G48 <input type="checkbox"/> Teléfono Jesús Flores Gerente de Grupos 811 583 1379

CAMPEONATO NACIONAL DE ENDURO

8. ATRACTIVOS DE LA ZONA:

Monterrey y San Pedro Garza García, ubicados en Nuevo León, México, destacan por su impresionante mezcla de naturaleza, cultura y modernidad. Monterrey, conocida como la "Ciudad de las Montañas", ofrece atracciones como el Parque Ecológico Chipinque, ideal para amantes de la naturaleza y actividades al aire libre, y el Paseo Santa Lucía, un canal artificial que conecta al Parque Fundidora con el Museo de Historia Mexicana. El Cerro de la Silla, emblema de la ciudad, brinda vistas panorámicas espectaculares. San Pedro Garza García, considerado uno de los municipios más acaudalados de América Latina, ofrece una experiencia más exclusiva con plazas comerciales de lujo, parques urbanos bien cuidados como el Parque Chipinque, y una vibrante escena gastronómica y de entretenimiento. Ambas ciudades ofrecen una combinación única de tradición y modernidad, reflejando el dinamismo y la hospitalidad del norte de México

9: RECOMENDACIONES PARTICULARES PARA ESTE EVENTO:

- 1.- SE RECOMIENDA SALIR CON TIEMPO DEL HOTEL, EL TRAYECTO ES DE 35 MINUTOS A PITS**
- 2.- VIERNES DESCARGAR TOLDOS Y EQUIPO DE PITS Y PASAR AL AREA DE ESTACIONAMIENTO**
- 3.- SABADO DESCARGAR Y DE INMEDIATO LLEVAR SU AUTO A LA ZONA DE ESTACIONAMIENTO**
- 4.- SEGUIR INSTRUCCIONES DE LAS PERSONAS ENCARGADAS DE ASIGNAR ESPACIOS**
- 5.- SE RECOMIENDA COMPRAR TODO LO NECESARIO EN LA CIUDAD, YA QUE EN LA PISTA NO HAY TIENDAS NI GAOLINERAS.**

10. EXTRAS:

- 1. DOS PRUEBAS ENDURO AMBAS SE PODRÁN CAMINAR**

CAMPEONATO NACIONAL DE ENDURO

11. PATROCINADORES:

PATROCINADORES





CAMPEONATO NACIONAL DE ENDURO



CAMPEONATO NACIONAL DE ENDURO

PATROCINADORES LOCALES

