

## CONVOCATORIA 2025

**La Federación Mexicana de Motociclismo, A.C. (FMM), la Comisión Nacional de Enduro (CNE) y el Moto Club LOS BRIBONES convocan a participar en la 1a y 2a Fecha del Campeonato Nacional de Enduro 2025, que se llevará a cabo los días 25 y 26 de Enero en Morelia Michoacán a un costado de SAN JOSE DE LAS TORRES, MICH. ( PASANDO ALTOZANO )**

Las carreras se desarrollarán conforme al Reglamento Nacional de Enduro 2025 de la CNE y avalado por la FMM a esta convocatoria y a las indicaciones del organizador.

### 1. UBICACIÓN: SAN JOSE DE LAS TORRES

<b>Carretera nacional:</b> <b>Carretera local en Morelia a SAN JOSE DE LAS TORRES</b>	<b>Población más cercana:</b> Morelia a 8 Kms de Altozano
<b>Tiempo de traslado desde Ciudad de México: 3:00hrs</b> Desde Guadalajara: 3:30hrs. Desde Pachuca: 5:30hrs. Desde Puebla: 6:30hrs.	<b>Coordenadas de la zona de meta y pits:</b>  <a href="https://maps.app.goo.gl/RJpN4YvdiBksnmo8">https://maps.app.goo.gl/RJpN4YvdiBksnmo8</a>

### 2. ORGANIZADOR

**Nombre: FERNANDO CHAVEZ**  
**Enduro Alpino Morelia/ BRIBONES**

**WhatsApp : 443 273 6914**

### 3. INSCRIPCIONES

Las inscripciones estarán abiertas a partir del día **6 de Enero 2025** y se cerrarán el día **24 Enero del 2025**, en punto de las **17:00 hrs.**

#### Costo de inscripción:

- Categorías Mayores (masculino): \$2,650.00 hasta 01/15/25 y \$ 3,150.00 hasta cierre de inscripciones.
- Categorías Mayores (femenino): \$1,350.00 hasta 01/15/25 y \$1,850.00 hasta cierre de inscripciones.
- Categorías Juveniles (femenino y masculino): \$1,350.00 hasta 01/15/25 y \$1,850.00 hasta cierre de inscripciones.
- Categorías Infantiles (femenino y masculino): \$1,100.00 hasta 01/15/25 y \$1,600.00 hasta cierre de inscripciones.

#### Procedimiento:

- Entra a <http://cne.com.mx> y realiza tu pre-registro.
- Sigue el paso a paso.
- Realiza tu pago a través de PAYPAL.
- El sistema te colocara inmediatamente en la lista de inscritos.

Dudas o aclaraciones al siguiente correo electrónico  
[enlace@cne.com.mx](mailto:enlace@cne.com.mx) o **Whatsaap** a **CNE Enlace** +52 5641609764

**ES OBLIGATORIO EL USO DE TAPETE ECOLÓGICO EN LA ZONA DE PITS PARA RECARGA DE COMBUSTIBLE. EL ORDEN DE SALIDA SE ASIGNARÁ CONFORME AL ORDEN DE RECEPCIÓN DE INSCRIPCIONES. ES RESPONSABILIDAD DE CADA PILOTO ASÍ COMO SUS PITS, RECOGER SU BASURA DESPUÉS DE CADA EVENTO PARA DEJAR EL ÁREA PERFECTAMENTE LIMPIA O DE LO CONTRARIO SE EFECTUARÁ SANCIÓN CORRESPONDIENTE.**

**\*\*\*CUIDA EL MEDIO AMBIENTE\*\*\***

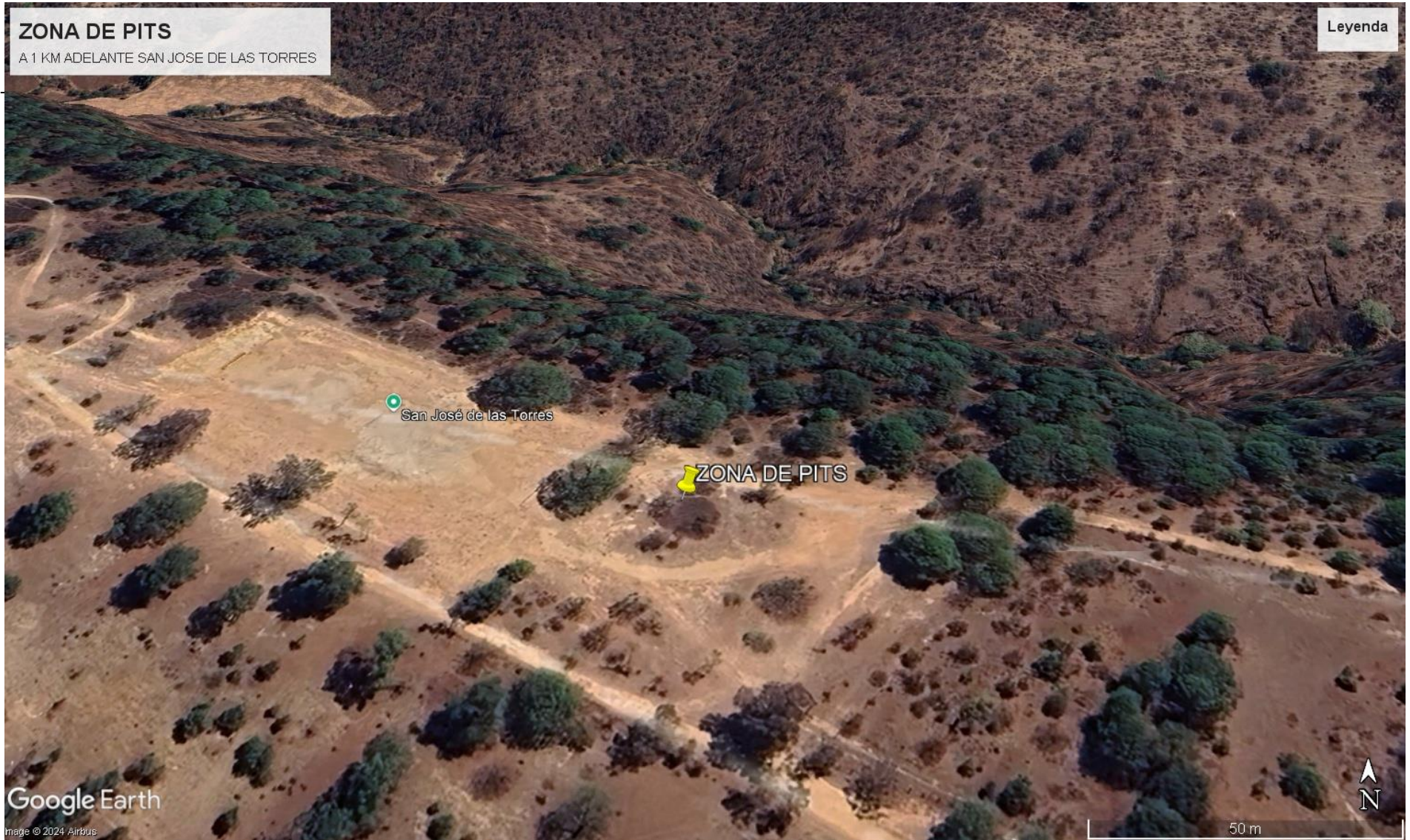







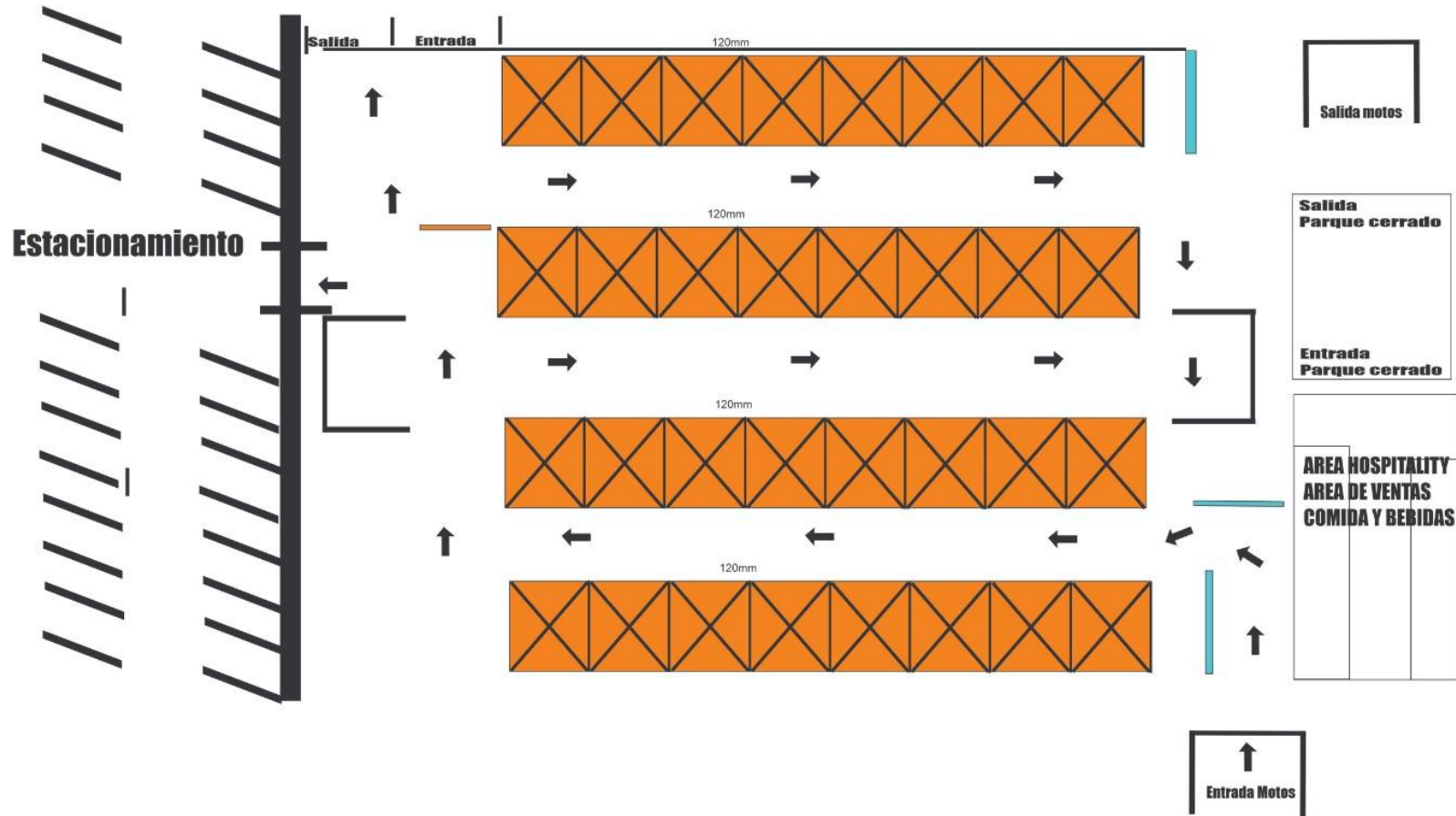



## ZONA DE PITS Y ESTACIONAMIENTO



**4. INFORMACIÓN DE LA PISTA**

 <p><b>CLIMA DE LA REGIÓN</b> 21* máxima durante el día</p>	 <p><b>TEMPERATURA</b> 21* máxima 05* mínima mañanas</p>	 <p><b>ALTURA SOBRE NIVEL DEL MAR</b> 2,100 mts s/m</p>
 <p><b>TIPO DE TERRENO</b> Bosque- desierto alto</p>	 <p><b>LONGITUD APROX. POR VUELTA</b> <b>29.9 kms</b></p>	 <p><b>PRUEBAS ESPECIALES</b> <b>1 HERRADURA ENCINTADA</b> <b>1 LINEAL O PUNTO A PUNTO</b></p>

Mapa de la pista y/o vínculo, en la sección anexos.

**OFICIALES**

Comisario: JOSE LUIS RUBIO  
Parque Cerrado: Sofia Larrondo  
Pits: Roberto Gutierrez

Juez De Pista: FERNANDO CHAVEZ  
Meta: LILIANA TREVIÑO  
Limitada: ALEJANDRO MOYA  
Jueces de Velocidades : equipo Camac (Club Automovilistico morelia)

Marshal : EDUARDO GONZALEZ DE COSSIO  
FMM : Placido Ruelas  
Representantes CNE:  
Comisionado : Richard Sokol  
Categorías Mayores : Javier Garza  
Categorías Juveniles : José Luis Pérez  
Categorías Infantiles : Alberto Zarzosa

---

## 5. PROGRAMA

### VIERNES 24 DE ENERO

8:00 AM APERTURA PADDOCK

10:00 AM SE ABRE PISTA/RECORRIDO A TODOS PARA CAMINAR LA PISTA ESPECIALES DE 14KM APROX . PARA TODOS LOS PILOTOS

2:00 PM ENTRENAMIENTOS INFANTILES

3:00 PM A 5 :00PM RECONOCIMIENTO EN MOTO PISTA JUVENILES.

6:00 PM TERMINA ENTRENAMIENTOS INFANTILES Y SE CIERRA PISTA PARA JUVENILES

8 :00 PM VIDEO INFORMATIVO.

### SÁBADO 25 DE ENERO

7:00 AM APERTURA CAMPO CERRADO JUVENILES (CHECAR REGLAMENTO PARTICULAR)

7 :30 AM SE CIERRA CAMPO CERRADO JUVENILES (CHECAR REGLAMENTO PARTICULAR)

8:00 AM ARRANCAN JUVENILES A (CHECAR REGLAMENTO PARTICULAR)

9:00 AM APERTURA CAMPO CERRADO CATEGORÍA ADULTOS (CHECAR REGLAMENTO PARTICULAR)

8 :10 AM ARRANCA JUVENILES B Y FEMENILES A (CHECAR REGLAMENTO PARTICULAR)

9:00 AM PRIMER HEAT INFANTIL 7 A 9 (CHECAR REGLAMENTO PARTICULAR)

9:15 AM PRIMER HEAT INFANTIL 4 A 6 (CHECAR REGLAMENTO PARTICULAR)

10:10 AM SEGUNDO HEAT INFANTIL 7 A 9 (CHECAR REGLAMENTO PARTICULAR)

10:15 AM SEGUNDO HEAT INFANTIL 4 A 6 (CHECAR REGLAMENTO PARTICULAR)

10:45 PM PREMIACIÓN DE INFANTILES FECHA 1 Y 2. (PREVIO AVISO)

11:00 AM SE CIERRA CAMPO CERRADO CATEGORÍA ADULTOS Y SE INGRESAN MOTOS A ZONA ARRANQUE (CHECAR REGLAMENTO PARTICULAR)

11:00 AM ARRANCA PRIMER PILOTO CATEGORIAS MAYORES.

12:00 AM TERMINA CATEGORÍAS JUVENILES (CHECAR REGLAMENTO PARTICULAR)

5:30 PM ACABA CATEGORÍA ADULTOS (CHECAR REGLAMENTO PARTICULAR)

6:00 PM TERMINA DÍA DE CARRERAS

---

### DOMINGO 26 DE ENERO

7:00 AM APERTURA CAMPO CERRADO CATEGORÍA ADULTOS (CHECAR REGLAMENTO PARTICULAR)  
8:00 AM ARRANCAN PIRMER PILOTO CATEGORÍAS ADULTOS (CHECAR REGLAMENTO PARTICULAR)  
8:20 AM SE CIERRA CAMPO CERRADO CATEGORÍA ADULTOS (CHECAR REGLAMENTO PARTICULAR)  
2:30 PM ACABA CATEGORÍA ADULTOS (CHECAR REGLAMENTO PARTICULAR)  
3:00 PM CLAUSURA DEL EVENTO

### 6. SERVICIOS MÉDICOS

#### HOSPITAL CERCAÑO A PITS

HOSPITAL ANGELES UBICADO EN ALTOZANO A SOLO 9 KMS DE PITS  
HOSPITAL STAR MÉDICA UBICADO A 10 KMS DE LA ZONA DE PITS  
SERVICIOS MEDICOS PRIVADOS CON 3 AMBULANCIAS  
1 AMBULANCIA EN PITS ,  
1 AMBULANCIA EN ZONA INICIO DE HERRADURA  
1 AMBULANCIA FIN DE LINEAL

**7. HOSPEDAJE**

NOMBRE	DIST. A PITS (MIN)	UBICACIÓN	PRECIO	WEB SITE	TELÉFONO
HOTEL FIESTA INN Morelia ALTOZANO	8 kms	PLAZA ALTOZANO	1,690.00 SENCILLA 1,900.00 DOBLE 1846. TRIPLE	<a href="http://www.fiestainnaltozano.com">www.fiestainnaltozano.com</a>	Central de Reservas: Teléfono: 443 322 3150 DANIELA T PINEDA
HOTEL CANTALAGUA CENTRO DE CONVENCIONES MORELIA	14 Kms	AV,CAMELINAS	SENCILLA 1,490.00 PERSONA EXTRA 250.00	SE RESPETA EL PRECIO HASTA ANTES DEL 14 DE ENERO	443 166 5624 YESENIA HDZ VENTAS
HOTEL HORIZONT	14 kms	entronque salida a mil cumbres			443 155 0655 443 113 1500



---

### 8. ATRACTIVOS DE LA ZONA:

Morelia es la capital del estado de Michoacán, en la zona central de México. Las calles estrechas del centro de la ciudad colonial están rodeadas de edificios bien conservados del siglo XVII y XVIII, construidos con la piedra rosa característica de la región. Uno de esos edificios es la imponente Catedral de Morelia, de estilo barroco. Sus altísimas y elegantes torres gemelas dominan la plaza central de la ciudad, la Plaza de Armas

#### **Catedral de Morelia**

Uno de los atractivos turísticos de Morelia es su Catedral, cuyas torres son de las más altas de todo México, pues miden 66.8 metros. Cuenta con un monumental órgano tubular y gracias a la calidad del sonido al interior de la Catedral, ha sido sede del Festival Internacional de Música de Morelia. **Sabados por las noches el encendido de la catedral a las 7:30 pm con música y fuegos artificiales un atractivo único zona centro recomendación bajar en UBER**

### 9: RECOMENDACIONES PARTICULARES PARA ESTE EVENTO:

- 1.- Favor de tomar en cuenta la distancia del hotel a pits,
- 2.- VIERNES DESCARGAR TOLDOS Y EQUIPO DE PITS Y PASAR AL AREA DE ESTACIONAMIENTO
- 3.- SABADO DESCARGAR Y DE INMEDIATO LLEVAR SU AUTO A LA ZONA DE ESTACIONAMIENTO
- 4.- SEGUIR INSTRUCCIONES DE LAS PERSONAS ENCARGADAS DE ASIGNAR ESPACIOS



---

### 10. EXTRAS:

- 1.-PRUEBA ESPECIAL (ENCINTADA) TIPO HERRADURA SE PODRÁ CAMINAR DESDE EL DIA JUEVES, SE PUEDE LLEGAR EN AUTOMÓVIL HASTA EL ENCINTADO, CONTARA SU PRIMER VUELTA.
- 2.- PRUEBA PUNTO A PUNTO SE PODRÁ CAMINAR PERO ALGUIEN DEBE LLEVARLOS A INICIO DE LA PRUEBA ESPERARLOS AL FINAL DE LA PRUEBA YA QUE CONTARA CON VARIOS KILOMETROS DE DISTANCIA. Y LA PARTE FINAL DE LA PUNTO A PUNTO SERA FRENTE A LOS PITS (PRIMERA PRUEBA P.P. NO CUENTA PARA CATEGORIA ADULTOS)

**11. PATROCINADORES:**

**PATROCINADORES**

---



## PATROCINADORES LOCALES

