



CAMPEONATO NACIONAL DE ENDURO

CONVOCATORIA 2024

LA FEDERACIÓN MEXICANA DE MOTOCICLISMO, A.C. (FMM), LA COMISIÓN NACIONAL DE ENDURO (CNE) Y EL MOT CLUB ENDURO GUADALAJARA, A.C. CONVOCAN A PARTICIPAR EN LA 11a y 12a. FECHA DEL CAMPEONATO NACIONAL DE ENDURO 2024, QUE SE LLEVARÁ A CABO LOS DÍAS SÁBADO 7 Y DOMINGO 8 DE SEPTIEMBRE DE 2024, CERRO GORDO, JALISCO.

LAS CARRERAS SE DESARROLLARÁN CONFORME A REGLAMENTACIÓN 2024 DE LA FMM Y CNE, A ESTA CONVOCATORIA Y A LAS INDICACIONES DEL ORGANIZADOR.

1. UBICACIÓN: CERRO GORDO, JALISCO.

CARRETERA: CAPILLA DE GUADALUPE -SAN IGNACIO CERRO GORDO. #314 ESTATAL.	POBLACIÓN MÁS CERCANA: CAPILLA DE GUADALUPE.
TIEMPO DE TRASLADO DESDE: CIUDAD DE MÉXICO: 6 HRS.º DESDE MORELIA: 3:20 HRS. DESDE PACHUCA: 5:20 HRS. DESDE TOLUCA: 5:20 HRS. DESDE PUEBLA: 6 HRS. DESDE GUADALAJARA: 1:40 HRS.	COORDENADAS DE LA ZONA DE META Y PITS: ENTRADA A PITS: 20°48'11.2"N 102°37'05.4"W Google Maps Google Earth ZONA DE META: 20°48'13.0"N 102°37'08.0"W Google Maps Google Earth

2. ORGANIZADOR

NOMBRE: CLUB ENDURO GUADALAJARA, A.C.
DIRECCIÓN: SAN MIGUEL 610-A GUADALAJARA JAL
NOMBRE: IVÁN DE ALBA/ RICARDO PAREDES
DIRECCIÓN: CALLE CERROJO 131, FRACCIONAMIENTO LA CHAPA, TEPATITLAN, JALISCO.

E-MAIL: ricky_paredes@hotmail.com
CEL: 378 105 2156
E-MAIL: ivandealba@hotmail.com
CEL: 333 809 1778

CAMPEONATO NACIONAL DE ENDURO

3. INSCRIPCIONES

LAS INSCRIPCIONES ESTARÁN ABIERTAS A PARTIR DEL DÍA VIERNES 12 DE AGOSTO DE 2024 Y SE CERRARÁN EL DÍA JUEVES 5 DE SEPTIEMBRE DE 2024, EN PUNTO DE LAS 17:00 HRS.

COSTO DE INSCRIPCIÓN:

- CATEGORÍAS MAYORES (MASCULINO): \$2,500.00 HASTA 02/09/24 Y \$3,000.00 HASTA CIERRE DE INSCRIPCIONES.
- CATEGORÍA JUNIOR PRO: (MASCULINO/FEMENINO) \$2,500.00 HASTA 02/09/24 Y \$3,000.00 HASTA CIERRE DE INSCRIPCIONES.
- CATEGORÍAS JUVENILES (FEMENINO Y MASCULINO): \$1,200.00 HASTA 02/09/24 Y \$1,700.00 HASTA CIERRE DE INSCRIPCIONES.
- CATEGORÍAS INFANTILES (FEMENINO Y MASCULINO): \$950.00 HASTA 02/09/24 Y \$1,450.00 HASTA CIERRE DE INSCRIPCIONES.

PROCEDIMIENTO:

- ENTRA A [HTTP://CNE.COM.MX](http://CNE.COM.MX) Y REALIZA TU PRE-REGISTRO.
- SIGUE EL PASO A PASO.
- REALIZA TU PAGO A TRAVÉS DE PAYPAL.
- EL SISTEMA TE COLOCARÁ INMEDIATAMENTE EN LA LISTA DE INSCRITOS

DUDAS O ACLARACIONES AL SIGUIENTE CORREO
ELECTRÓNICO ENLACE@CNE.COM.MX

ES OBLIGATORIO EL USO DE TAPETE ECOLÓGICO EN LA ZONA DE PITS PARA RECARGA DE COMBUSTIBLE EL ORDEN DE SALIDA SE ASIGNARÁ CONFORME AL ORDEN DE RECEPCIÓN DE INSCRIPCIONES. ES RESPONSABILIDAD DE CADA PILOTO ASÍ COMO SUS PITS RECOGER SU BASURA DESPUÉS DE CADA EVENTO PARA DEJAR EL ÁREA PERFECTAMENTE LIMPIA O DE LO CONTRARIO SE EFECTUARÁ SANCIÓN CORRESPONDIENTE.

*****CUIDA EL MEDIO AMBIENTE****

CAMPEONATO NACIONAL DE ENDURO

4. INFORMACIÓN DE LA PISTA

 CLIMA DE LA REGIÓN SEMIARIDO	 TEMPERATURA MAXIMA PROMEDIO DE 28 °C Y MINIMA DE 13 °C	 ALTURA SOBRE NIVEL DEL MAR 2,374 METROS SOBRE EL NIVEL DEL MAR
 TIPO DE TERRENO ARSILLA Y BASALTO	 LONGITUD APROX. POR VUELTA 22.5km	 PRUEBAS ESPECIALES 7 minutos

OFICIALES

COMISARIO: OSCAR ALBA

JUEZ DE PISTA: RICARDO PAREDES

PARQUE CERRADO: ALEC PONT

META: IVAN DE ALBA

PITS: ALEJANDRO TRUJILLO

LIMITADA: ALEJANDRO ROMERO

MARSHAL: RODRIGO ALVAREZ

FMM: PLACIDO RUEDAS

REPRESENTANTES CNE:

COMISIONADO: ANTONIO GARCÍA GARCÍA

CNE: ISRAEL VALDÉS GUERRA

DIRECTOR TÉCNICO y CATEGORÍAS MAYORES: HUGO DÍAZ RUIZ

CATEGORÍAS JUVENILES: JOSÉ LUIS PÉREZ

CATEGORÍAS INFANTILES: PATRICIO LARA

CAMPEONATO NACIONAL DE ENDURO

5. PROGRAMA

VIERNES 6 DE SEPTIEMBRE

8:00 AM APERTURA Paddock
2:00 PM ENTRENAMIENTOS INFANTILES
3:00 PM RECONOCIMIENTO PISTA JUVENILES
6:00 PM TERMINAN ENTRENAMIENTOS INFANTILES
7:00 PM JUNTA PILOTOS Y ENTREGA DE LICENCIAS FMM.

SÁBADO 7 DE SEPTIEMBRE

7:00 AM APERTURA CAMPO CERRADO JUVENILES
8:00 AM ARRANCA PRIMER JUVENIL A Y/O PRIMER FEMENIL A (DOS PILOTOS POR MINUTO)
8.10 AM ARRANCA PRIMER JUVENIL B (DOS PILOTOS POR MINUTO)
8:30 AM PRIMER HEAT INFANTIL 4 A 6
9:00 AM PRIMER HEAT INFANTIL 7 A 9
9:30 AM APERTURA CAMPO CERRADO CATEGORÍA ADULTOS
10:00 AM SEGUNDO HEAT INFANTIL 4 A 6
10:30 AM SEGUNDO HEAT INFANTIL 7 A 9
11:00 AM PREMIACIÓN INFANTIL
11:00 AM SE CIERRA CAMPO CERRADO CATEGORÍA ADULTOS
11:30 AM ARRANCA PRIMER EXPERTO (DOS PILOTOS POR MINUTO)
12:15 PM ARRANCA PRIMER AVANZADO Y EXPERTO 30
12:25 PM ARRANCA PRIMER INTERMEDIO Y EXPERTO 40
CONTINÚAN ARRANCANDO CATEGORÍAS MAYORES
5:00 PM A 6:00PM ACABA ESE DÍA LAS CARRERAS

DOMINGO 8 DE SEPTIEMBRE

7:00 AM APERTURA CAMPO CERRADO CATEGORÍA ADULTOS
8:00 AM ARRANCA PRIMER EXPERTO (DOS PILOTOS POR MINUTO)
8:15 AM ARRANCA PRIMER AVANZADO Y CLASE 30
8:25 AM ARRANCA PRIMER INTERMEDIO Y EXPERTO 40
CONTINÚAN ARRANCANDO CATEGORÍAS MAYORES
2:00 PM CLAUSURA DEL EVENTO

CAMPEONATO NACIONAL DE ENDURO

6. SERVICIOS MÉDICOS

HOSPITAL REAL SAN LUCAS

AV. LUIS DONALDO COLOSIO #863, LA GLORIA, 47600, TEPATITLÁN DE MORELOS, JALISCO

TEL: 378-688-1829

<http://hospitalrealsanlucas.com.mx/>

[Hospital Real San Lucas - Google Maps](#)

7. HOSPEDAJE

NOMBRE	DIST. A PITS (MIN)	UBICACIÓN	PRECIO	WEB SITE	TELÉFONO
HOTEL CATALINA	13 MIN.	C. ANTONIO DE ACEVES #500, CAPILLA DE GUADALUPE	-	http://hotelcatalina.mx/	378-688-1168
HOTEL CENTRIPLAZA	15 MIN.	MIGUEL BLANCO #20, CAPILLA DE GUADALUPE.	-	https://www.facebook.com/HotelCentriplaza/	378-712-2490
TH HOTEL Y VIVIENDA	35 MIN.	NIÑOS HEROES #453, TEPATITLAN.	-	http://www.thhotelvivienda.com/	378-781-1050
HOTEL VISTA ALTEÑA	35 MIN.	CIRCUITO INTERIOR #1003, TEPATITLAN.	-	-	378-781-9259
HOTEL CASA TRUJILLO	18 MIN.	JALISCO #314, CAPILLA DE GUADALUPE	200-250 DLS	https://forms.gle/XZqaQmwURKZLJ1xe9	378-186-4598



CAMPEONATO NACIONAL DE ENDURO

8. ATRACTIVOS DE LA ZONA:

- VISITA GUIADA AL POBLADO DE CAPILLA DE GUADALUPE
- HACIENDA TEQUILA TRUJILLO
- MARISCOS EL OASIS [Mariscos El Oasis - Google Maps](#)
- CRISSOL RESTAURANT [Crissol Restaurant - Google Maps](#)
- RESTAURANTE PRIMERA PARADA [Restaurant Bar Primera Parada - Google Maps](#)

9. RECOMENDACIONES PARTICULARES PARA ESTE EVENTO:

NO MANEJAR DE NOCHE
UTILIZAR AUTOPISTAS DE PEAJE
NO DEJAR MALETAS DENTRO DE SU CAMIONETA BAJAR A HOTELES

10. EXTRAS:

11. PATROCINADORES:

TEQUILA TRUJILLO Y KTM LOS ALTOS

CAMPEONATO NACIONAL DE ENDURO

ANEXOS

MAPA DE META Y PITS



CAMPEONATO NACIONAL DE ENDURO

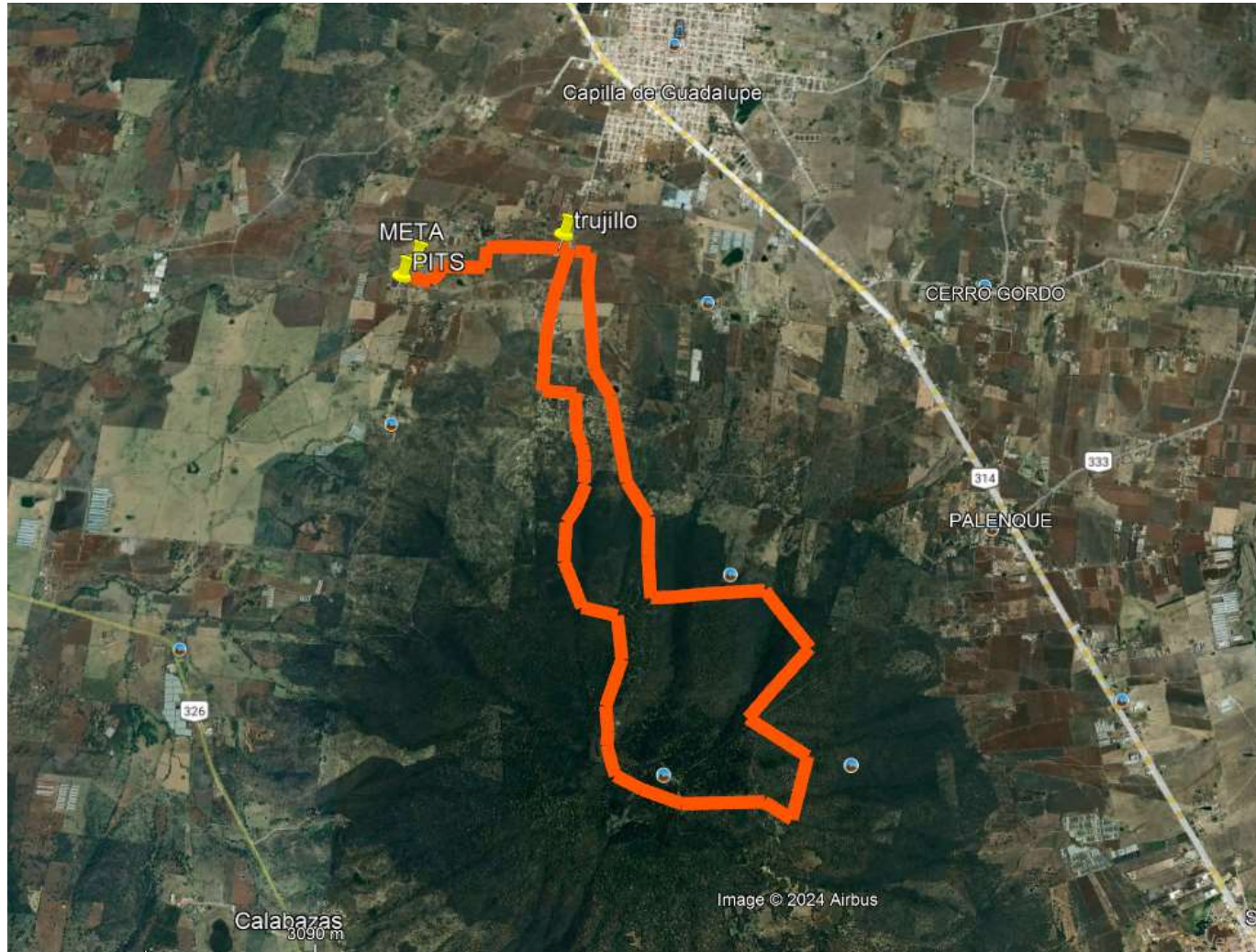

CAMPEONATO NACIONAL DE ENDURO

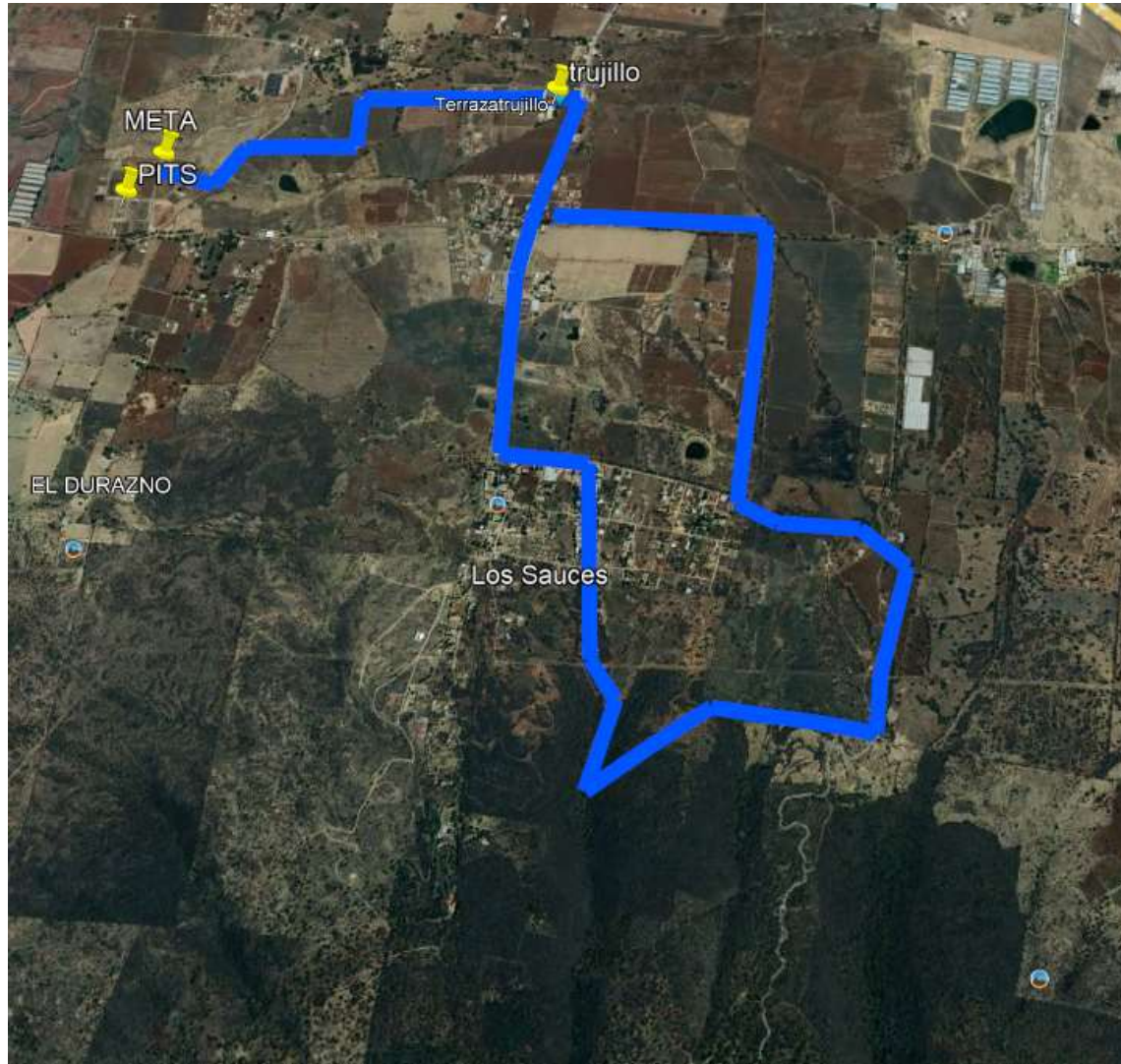

CAMPEONATO NACIONAL DE ENDURO

